内装建具　標準仕様書（縦木目）

1605-46-5630

NODA

●写真は印刷のため実物とは色や質感が異なります。　現物のサンプルなどでお確かめください。

すべての暮らしに彩りを

BINOIE

ビノイエ

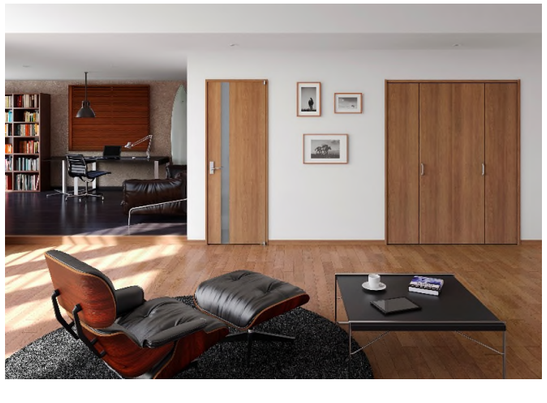

内装ドア・引戸デザイン

LDK

D-22型

D-24型

D-26型

D-27型

洋室

D-11型

洗面

D-41型

トイレ

D-35型

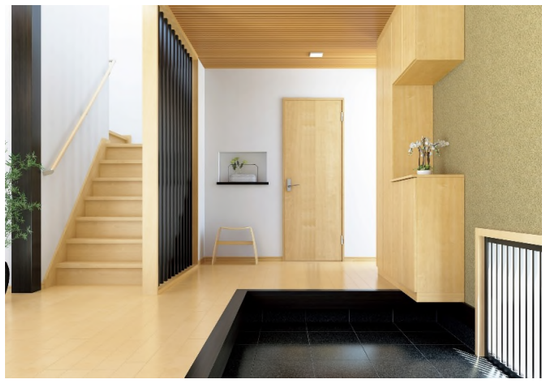

クローゼット

D-11型

玄関収納

コの字　ミラー付き
W1200(3枚扉)

カラーバリエーション

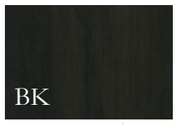

チェスナット柄
ブラック色

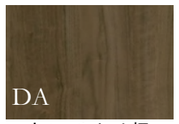

ウォールナット柄
ダーク色

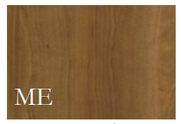

チェリー柄
ミディアム色

エルム柄
ベージュ色

オーク柄
ライト色

メープル柄
ペール色

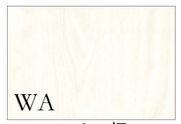

アッシュ柄
ホワイト色

取手デザイン　−ヘアライン仕上げ−

LDK・洋室ドア用

ドア取手
空錠

洗面・トイレドア用

ドア取手
表示錠

収納系扉取手

CP28HS

LDK・洋室引戸用

引手

引手
表示錠

ショートストローク特徴

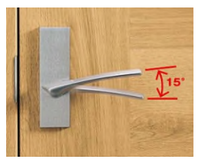

操作しやすいレバーハンドル採用

軽い力で開閉可能なショートストローク
ハンドルです。
美しく跳ね上がったデザイン性の高い
ハンドルは、開閉しやすくなっています。

ソフトクローザの特徴

**引戸には、
ソフトクローザ機能付き**

閉める時は･･･

無造作に閉めても途中でスピードが落ち、
引込まれるよう自然に閉まります。

あける時は･･･

ブレーキ機能で扉の跳ね返りを抑えま
す。ブレーキ受けの強さの調整はスライ
ドレバー式で簡単です。

内装建具　標準仕様書（横木目）

1605-46-5630

NODA

●写真は印刷のため実物とは色や質感が異なります。　現物のサンプルなどでお確かめください。

すべての暮らしに彩りを

BINOIE

ビノイエ

内装ドア・引戸デザイン

LDK

E-23型

E-25型

洋室

E-12型

洗面

E-42型

トイレ

E-36型

ソフトクローザの特徴

引戸には、ソフトクローザ機能付き

閉める時は･･･

無造作に閉めても途中でスピードが落ち、引込まれるよう自然に閉まります。

あける時は･･･

ブレーキ機能で扉の跳ね返りを抑えます。ブレーキ受けの強さの調整はスライドレバー式で簡単です。

ショートストローク特徴

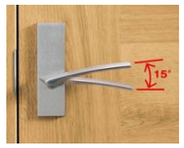

操作しやすいレバーハンドル採用

軽い力で開閉可能なショートストロークハンドルです。美しく跳ね上がったデザイン性の高いハンドルは、開閉しやすくなっています。

クローゼット

E-12型

玄関収納：コの字　W=1200（3枚扉）ミラー付き

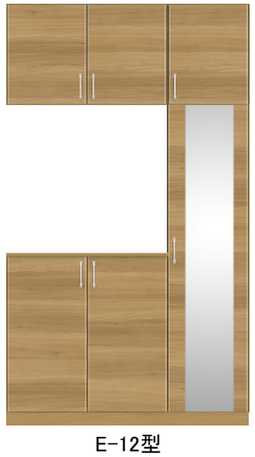

E-12型

特長

■面取り加工

扉とカウンターの木口は面取り加工を採用しています。

■取手

取手はシンプルなデザインでスッキリとした印象をあたえます。

■天袋の天板、地板は化粧仕上げ

天袋の天板・地板は化粧仕上していますので吹抜けの玄関にもきれいに納まります。

■棚板の高さ調整可能

扉の木口も木目柄の美しい仕上がり。

■棚板の高さ調整可能

収納物に合わせて棚板を30㎜ピッチで細かく移動できます。

■棚板は樹脂成型品

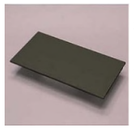

棚板は樹脂成型品ですので、汚れても取り外して水洗いができます。（一部固定棚）

取手デザイン　−ヘアライン仕上げ−

LDK・洋室ドア用

ドア取手
空錠

洗面・トイレドア用

ドア取手
表示錠

収納系扉取手

CP28HS

LDK・洋室引戸用

引手

引手
表示錠

カラーバリエーション

チェスナット柄
ブラック色

ウォールナット柄
ダーク色

チェリー柄
ミディアム色

エルム柄
ベージュ色

オーク柄
ライト色

メープル柄
ペール色

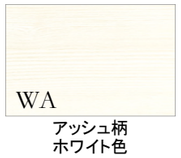

アッシュ柄
ホワイト色